

Daily Trading Plan

Potensi Menguat

21 Mei 2024

Market Review

Pergerakan IHSG

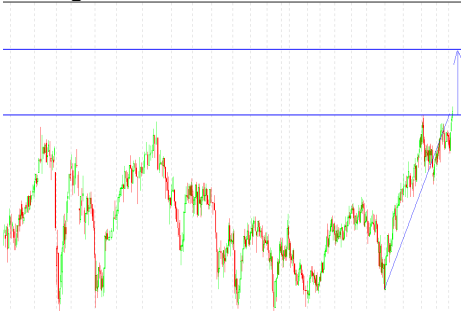

Market Date	IHSG	20 Mei 2024
Closed	7,266.69 Value (Rp Triliun)	12.40
Change (point)	(50.54) Volume (Juta Lembar)	18.27
Persen (%)	-0.70% Rupiah vs US\$ (closed)	15,970
Market PER (x)	12.2 LQ45 Persen (%)	1.18

Foreign Trade in JCI (Rp Miliar)	Buy	Sell
Net Foreign	5,432	4,565
YoD 2024 Net Foreign Net Trading Value		44

Global Indices	Last	+ / -	%
Dow Jones	39,807.00	(196.80)	-0.49%
Nasdaq	16,795.00	108.90	0.65%
FTSE	8,424.00	3.90	0.05%
DAX	18,769.00	64.50	0.34%
CAC 40	8,196.00	28.50	0.35%
Hangseng	19,636.00	82.60	0.42%
Nikkei 255	39,070.00	282.00	0.72%
Shanghai	3,171.00	17.10	0.54%

Yield Indo Sun 10Y	6.895	0.003	0.04%
Yield US2Y	4.852	0.025	0.52%
Yield US30Y	4.583	0.021	0.46%
VIX	12.15	0.16	1.32%
Como Indx	295.610	1.86	0.63%
EIDO	20.900	(0.41)	-1.96%
USD Index	104.565	0.12	0.11%
IndoCDS	6.895	0.00	0.04%

Commodities	Cash Ask	+ / -	%
Nickel (\$/ton)	21,409.00	272.00	1.27%
Tim (\$/ton)	34,251.00	522.00	1.52%
Copper	505.00	16.70	3.31%
Oil NYMEX (\$/barrel)	79.80	(0.26)	-0.33%
Gold (\$/tonoz)	2,438.50	21.10	0.87%
CPO (RM/ton)	3,918.00	28.00	0.71%
Natural Gas	2.76	0.12	4.35%
Wood Pulp	5,872.00	12.00	0.20%
Coal NEWC (\$/ton)	142.15	0.05	0.04%

Sumber : bloomberg, iqplus

- Jenuh beli, investor kembali mengakumulasi *profit taking* akibatnya IHSG ditutup anjlok capai 50,54 poin menuju 7.266. Nilai transaksi investor asing dengan bukukan penjualan bersih relative ramai capai Rp867 miliar. Beberapa transaksi *crossing* yang relative ramai seperti BBRI @4.926 sejumlah Rp1,73 triliun, BBKA @9.660 sejumlah Rp1,41 triliun, BMRI @6.361 capai Rp1,14 triliun, MDKA @2.777 senilai Rp682 miliar. Total transaksi perdagangan akhir pekan kemarin, dimana bursa Indonesia bukukan Rp14,06 triliun.
- Emiten Top (%) ISSI: TFAS, ANDI, KREN, AREA, SBMA, GTBO, PPRI, HDIT, KOTA, PURA, TAMA, NASI.
- Emiten Lose (%) ISSI: TAXI, SOLA, ATLA, FAST, MIRA, DADA, MHKI, SSIA, CARE, WMU, ENZO, GZCO
- Emiten Top (%) LQ45: MEDC, INCO, MBMA, ARTO, PGAS, MDKA, UNTR, ESSA, AMMN, ANTM, KLBF.
- Emiten Lose (%) LQ45: BTPT, BMRI, BBNI, ISAT, BBKA, MTEL, PGEO, BBTN, BBRI, BRIS, SMGR, GOTO.
- Emiten Top (%) Kompas 100: MEDC, INCO, MBMA, BRMS, ARTO, LPPF, HRTA, PGAS, MDKA, DRMA
- Emiten Lose (%) Kompas 100: SSIA, BRPT, MNCN, BMTR, BMRI, BBNI, ISAT, MAPA, BBKA, PTMP, MARK
- Dow Jones semalam ditutup koreksi seiring *profit taking* akibatnya bursa AS ditutup koreksi 196,80 poin menuju 39.807. Saham-saham yang menjadi penopang kenaikan dari sektor teknologi merespon positif setelah rilis laporan keuangan lebih baik.
- Mayoritas bursa Uni Eropa ditutup lebih tinggi ditopang dari saham *bigcap* yang menopang kenaikan. Investor tengah menanti data ekonomi yang menunjang kebijakan bank Sentral Uni Eropa terkait perkembangan suku bunga.
- Harga spot minyak mentah kembali melemah sebesar 0,33% menuju USD79,80/barrel dimana investor tengah menanti kebijakan dari Iran pasca Presidennya mengalami kecelakaan pesawat.

Outlook Market Today

- Sudut teknikal IHSG antara lain: IHSG *Trend Bullish* Pontensi Resistance kisaran : 6.950-7.700. Berdasarkan pivot IHSG : Support II : 7.160 Support I : 7.215 sedangkan Resistance I : 7.350 dan Resistance II: 7.425;
- Kalender Emiten : Cum Date Deviden : PBID Rp160/saham; Ex Date Deviden : ANTM, BDKR, JSMR, HILL, LPIN, MAHA, PTBA, TEBE, TPIA; RUPS : BBLD, IMPC, PRAY, WEGE; RUPS : CPIN, DYAN, ISAT, ITIC, JGLE, MAIN, SMKL, TMPO; Public Expose : CPIN, DYAN, ISAT, ITIC, MAIN, SMKL, TMPO; Dist Date Cash Deviden : GOOD, MBAP, TLDN, XCID; Cum Date Stock Split : ASRM rasio 1 banding 4.
- Menteri Keuangan Sri Mulyani Indrawati mengajukan rancangan awal dari Anggaran Pendapatan dan Belanja Negara (APBN) 2025 kepada Dewan Perwakilan Rakyat (DPR). Hal ini disampaikan pada Rapat Paripurna DPR RI Ke-17 Masa Sidang V Tahun Sidang 2023-2024 yang membahas Kerangka Ekonomi Makro dan Pokok-pokok Kebijakan Fiskal (KEM PPKF) 2025. menargetkan pertumbuhan ekonomi Indonesia sebesar 5,1% sampai 5,5%. Dengan komitmen dan kerja sama berbagai pihak, ia yakin target tersebut dapat tercapai. Harga minyak mentah Indonesia diperkirakan sebesar US\$ 75 - 85 per barel, lifting minyak bumi 580 ribu - 601 ribu barel per hari, dan lifting gas 1.004-1.047 ribu barel setara minyak per hari. Defisit fiskal diprediksi berada di kisaran 2,45% sampai 2,82%.
- Neraca Pembayaran Indonesia (NPI) mencatatkan defisit pada kuartal I-2024. NPI pada kuartal I-2024 tercatat defisit US\$ 6 miliar, setelah pada kuartal sebelumnya mencetak surplus US\$ 8,6 miliar. Defisit transaksi berjalan tetap rendah di tengah kondisi perlambatan ekonomi global. Defisit transaksi modal dan finansial pada kuartal I-2024 mencapai US\$ 2,3 miliar, setelah pada kuartal sebelumnya mencetak surplus US\$ 11,1 miliar.
- Saham-saham yang memimpin kejatuhan dalam perdagangan kemarin dimulai dari sektor perbankan, *finance*, dan *Transportation*. Koreksi *equity* tersebut membuat IHSG tersungkur koreksi sebesar 50,54 poin menuju 7.266. Pada perdagangan selasa ini IHSG peluang teknikal rebound dengan kisaran 7.215-7.350. Harga spot komoditas pagi ini mengalami lonjakan dimulai dari nikel, timah, tembaga, CPO. Sinyal positif tersebut peluang ke sektor pertambangan, *basic material*, dan *basic industrial*. Sektor perbankan koreksi pasca BI *rate* menaikkan suku bunga. Sektor perbankan menanti kebijakan BI khususnya suku bunga.
- Pilihan saham harian ini : BUKA, TINS, BBTN, TLKM, BRMS, PGAS, ANTM, EXCL, GOTO, INCO, MDKA, RAJA, MBMA.

NEWS EMITEN

TLKM – Akan Bagi Dividen Nilai Rp178,50/saham

PT Telkom Indonesia (Persero) Tbk. (TLKM) akan membagikan dividen tunai untuk periode tahun buku 2023 sesuai hasil Rapat Umum Pemegang Saham Tahunan (RUPST) yang digelar pada tanggal 3 Mei 2024. Perseroan akan membagikan dividen sebesar 72% dari perolehan laba bersih tahun buku 2023, yang mencapai Rp17,68 triliun atau setara dengan Rp178,5041761 per saham. Pasar reguler dan pasar negosiasi akan mengalami Cum dan Ex dividen pada tanggal 15 Mei dan 16 Mei 2024. (Sumber: Stockwatch.id)

DGNS – Bukukan Laba Bersih K1-2024 Senilai Rp217,84 Juta.

Diagnos Laboratorium Utama (DGNS) per 31 Maret 2024 meraup laba Rp217,84 juta. Berbalik melonjak 106 persen dari periode sama tahun lalu dengan mendulang rugi Rp3,43 miliar. So, laba per saham dasar dan dilusian Rp0,17 dari sebelumnya minus Rp2,77. Laba sebelum pajak Rp217,84 juta, berbalik dari tekor Rp3,43 miliar. Total ekuitas Rp195,80 miliar, naik dari Rp195,59 miliar. Jumlah liabilitas Rp92,49 miliar, bengkak dari akhir tahun lalu Rp75,88 miliar. Total aset tercatat Rp288,30 miliar, melejit dari akhir 2023 senilai Rp271,47 miliar (Sumber:Kontan.co.id)

SMGR – Akan Bagi Dividen Rp572 Miliar.

Semen Indonesia alias SIG (SMGR) akan menggelontorkan dividen tunai Rp572 miliar. Alokasi dividen itu, diambil sekitar 26,36 persen dari torehan laba bersih tahun buku 2023 senilai Rp2,17 triliun. Pemerintah Indonesia dengan porsi kepemilikan saham 51,20 persen, akan mengail jatah dividen senilai Rp292,88 miliar. Dan, sisa laba bersih Rp1,598 triliun atau sekitar 73,64 persen ditetapkan sebagai cadangan lainnya. Cum dividen pasar reguler dan pasar negosiasi pada 15 Mei 2024. Pembayaran dividen akan dilakukan pada 5 Juni 2024. (Sumber: Bisnis.com)

CENT – Bukukan Rugi Bersih K1-2024 Senilai Rp551,50 Miliar.

Centratama (CENT) per 31 Maret 2024 meraup rugi Rp551,50 miliar. Bengkak 1.465 persen dari episode sama tahun lalu surplus Rp40,39 miliar. Dengan hasil itu, rugi per saham nyungsep menjadi Rp17,69 dari posisi sebelumnya Rp1,30. Rugi sebelum pajak final dan pajak penghasilan Rp489,58 miliar, ambles dari laba Rp106,52 miliar. Beban pajak final Rp56,48 miliar, turun dari Rp57,65 miliar. Rugi sebelum pajak penghasilan Rp546,06 miliar, anjlok dari laba Rp48,87 miliar. Rugi periode berjalan Rp551,50 miliar, menukik dari laba Rp40,39 miliar. (Sumber: Emitennews.com)

LTLS – Bagi Dividen Rp35/saham

Lautan Luas (LTLS) akan menggulirkan dividen tunai Rp52,14 miliar. Alokasi dividen itu sekitar 32,3 persen dari torehan laba bersih 2023 sejumlah Rp160,94 miliar. Dengan begitu, para pemodal akan menerima ganjaran dividen Rp35 per lembar. Cum dividen pasar reguler dan pasar negosiasi pada 22 Mei 2024. Ex dividen pasar reguler dan pasar negosiasi pada 27 Mei 2024. Cum dividen pasar tunai pada 28 Mei 2024. Ex dividen pasar tunai pada 29 Mei 2024. Daftar pemegang saham berhak atas dividen alias recording date pada 28 Mei 2024 (Sumber: Beritainvestor.id)

AMRT – Akan Bagi Dividen Rp28,68/saham

Hasil Rapat Umum Pemegang Saham Tahunan (RUPST) PT Sumber Alfaria Trijaya Tbk. (AMRT) atau Alfamart menetapkan dividen Rp1,19 triliun atau setara Rp28,68 per saham. Total dividen Rp1,19 triliun mencerminkan rasio pembayaran sebesar 35% dari laba bersih 2023 yang mencapai Rp3,4 triliun. (Sumber: Market.bisnis.com)

MIDI – Akan Bagi Dividen Rp4,65/saham

PT Midi Utama Indonesia Tbk (MIDI) akan membagikan dividen dengan nilai total Rp 155,47 miliar. Dividen ini setara dengan 30% dari laba bersih MIDI sepanjang 2023. Anak usaha pengelola Alfamart, PT Sumber Alfaria Trijaya Tbk (AMRT) itu ini konsisten membagikan dividen dengan rasio pembayaran sebesar 30% dalam empat tahun terakhir. Perseroan berencana membagikan dividen tersebut pada kepada pemegang saham pada 13 Juni 2024..(Sumber: Beritainvestor.id)

ABMM – Akan Bagi Dividen Rp290,52/saham

PT ABM Investama Tbk. (ABMM), emiten tambang batu bara, sepakat untuk membagikan dividen tahun buku 2023 sebesar US\$50 juta atau sekitar Rp799,85 miliar (kurs Rp15.997). Keputusan ini diambil dalam Rapat Umum Pemegang Saham Tahunan (RUPST) yang diadakan pada Rabu, 15 Mei 2024. Dividen tersebut akan didistribusikan pada 14 Juni 2024 kepada para pemegang saham ABMM yang namanya tercatat dalam daftar pemegang saham pada 29 Mei 2024. (Sumber: Beritainvestor.id)

ANTM – Bukukan Laba Bersih K1-2024 Senilai Rp238 Miliar.

PT Aneka Tambang alias Antam (ANTM) per 31 Maret 2024 membukukan laba bersih Rp238,37 miliar. Longsor 86 persen dari episode sama tahun lalu Rp1,66 triliun. So, laba per saham terjun beban ke level Rp9,92 dari edisi sama tahun lalu Rp69,21. Penjualan terkumpul Rp8,62 triliun, anjlok 25 persen dari episode sama tahun lalu Rp11,59 triliun. Beban pokok penjualan Rp8,37 triliun, susut dari posisi sama tahun lalu Rp8,74 triliun. Laba kotor terakumulasi senilai Rp250,74 miliar, ambles 91 persen dari periode sama tahun lalu Rp2,84 triliun. (Sumber: emitennews.com)

SRTG – Akan Bagi Dividen Rp22/saham

PT Saratoga Investama Sedaya Tbk. (SRTG) akan membagikan dividen tunai sebanyak-banyaknya sebesar Rp298,43 miliar atau sekitar Rp22 per lembar saham untuk tahun buku 2023 yang diputuskan oleh para pemegang saham dalam Rapat Umum Pemegang Saham Tahunan (RUPST) yang digelar Kamis, 16 Mei 2024.(Sumber: Mediaasuransinews.com)

Rekomendasi Kompas 100
Berdasarkan Trading Harian

TINS Closed Price : 970

Buy Kisaran : 960-975

Stoplose : 930

Target Sell 1 : 1.030

Target Sell 2 : 1.070

TLKM Closed Price: 2.990

Buy Kisaran : 2.960-2.990

Stoplose : 2.870

Target Sell 1 : 3.140

Target Sell 2 : 3.270

PGAS Closed Price: 1.575

Buy Kisaran : 1.550-1.570

Stoplose : 1.510

Target Sell 1 : 1.650

Target Sell 2 : 1.710

DISCLAIMER ON

BBTN Closed Price : 1.270

Buy Kisaran : 1.250-1.260

Stoplose : 1.210

Target Sell 1 : 1.330

Target Sell 2 : 1.390

BRMS Closed Price: 154

Buy Kisaran : 150-152

Stoplose : 148

Target Sell 1 : 164

Target Sell 2 : 170

ANTM Closed Price: 1.655

Buy Kisaran : 1.630-1.650

Stoplose : 1.580

Target Sell 1 : 1.740

Target Sell 2 : 1.810

DISCLAIMER ON

Saham Fluktuatif

EXCL Closed Price : 2.460

Buy Kisaran : 2.420-2.450

Stoplose : 2.360

Target Sell 1 : 2.580

Target Sell 2 : 2.680

INCO Closed Price: 5.150

Buy Kisaran : 5.075-5.125

Stoplose : 4.940

Target Sell 1 : 5.400

Target Sell 2 : 5.625

RAJA Closed Price: 1.450

Buy Kisaran : 1.420-1.430

Stoplose : 1.380

Target Sell 1 : 1.520

Target Sell 2 : 1.580

DISCLAIMER ON

GOTO Closed Price: 65

Buy Kisaran : 63-64

Stoplose : 62

Target Sell 1 : 68

Target Sell 2 : 72

MDKA Closed Price: 2.840

Buy Kisaran : 2.800-2.830

Stoplose : 2.720

Target Sell 1 : 2.980

Target Sell 2 : 3.100

MBMA Closed Price: 645

Buy Kisaran : 630-640

Stoplose : 610

Target Sell 1 : 680

Target Sell 2 : 705

DISCLAIMER ON

No	Kode	Notasi	No	Kode	Notasi	No	Kode	Notasi	No	Kode	Notasi	No	Kode	Notasi
1	ABBA	E,X	52	CPRI	L,Y,X	103	INPP	X	154	MTSM	X	205	SMRU	X
2	ABDA	X	53	CSMI	X	104	INTA	E,X	155	MYRX	B,L,Y,X	206	SOHO	X
3	ADES	X	54	CTBN	X	105	IPPE	X	156	MYRX	B,L,Y,X	207	SQMI	L
4	AGAR	X	55	CTTH	X	106	JAWA	X	157	MYTX	E,X	208	SRIL	M,E,L,X
5	AGII	L	56	DADA	X	107	JECC	X	158	NASA	X	209	SSTM	L,X
6	AGRS	X	57	DART	L	108	JIGLE	X	159	NETV	E,X	210	SUGI	L,Y,X
7	AIMS	S,X	58	DEAL	M,E,L,X	109	JKSW	E,S,X	160	NIKL	X	211	SUPR	X
8	AKKU	L,X	59	DEFI	X	110	JSKY	M,L,Y,X	161	NIPS	B,L,Y,X	212	SURE	X
9	ALMI	X	60	DIGI	E,X	111	KAEF	L	162	NIRO	L	213	SWAT	L
10	ALTO	L,X	61	DMND	X	112	KARW	E,X	163	NPFG	L	214	TAMA	X
11	ANDI	X	62	DPUM	X	113	KAYU	M,L,X	164	NUSA	L,Y,X	215	TAMU	X
12	ARGO	X	63	DUCK	L,Y,X	114	KBAG	X	165	OASA	L	216	TARA	X
13	ARKA	X	64	ELTY	X	115	KBLV	E,X	166	OCAP	E,D,S,X	217	TAXI	L,X
14	ARMY	L,Y,X	65	ENVY	E,Y,X	116	KBRI	L,S,Y,X	167	PADI	X	218	TDDM	L,X
15	ARTA	X	66	ENZO	X	117	KDSI	X	168	PBRX	M,X	219	TECH	L,X
16	ARTI	E,D,L,X	67	EPAC	X	118	KIAS	X	169	PGUN	X	220	TELE	E,D,X
17	ASMI	X	68	EPMT	X	119	KIOS	L	170	PLAS	L,Y,X	221	TFCO	X
18	ASRM	X	69	ESIP	X	120	KOIN	E,X	171	PLUN	X	222	TGRA	S,X
19	BAPI	X	70	ESTI	X	121	KOKA	X	172	PNSE	X	223	TIFA	X
20	BATA	L	71	ETWA	B,E,L,X	122	KOTA	X	173	POLA	X	224	TIRA	X
21	BAUT	X	72	FAST	L	123	KPAL	B,L,Y,X	174	POLL	L	225	TIRT	E,X
22	BBKP	L	73	FASW	X	124	KPAS	B,L,Y,X	175	POLU	L	226	TOPS	L,X
23	BCIC	L	74	FISH	X	125	KRAH	B,L,Y,X	176	POLY	E,X	227	TOTO	X
24	BKES	X	75	FLMC	X	126	KRAS	L	177	POOL	L,X,X	228	TOYS	M
25	BELI	I	76	FORZ	B,L,Y,X	127	KREN	X	178	POSA	E,X	229	TRAM	L,Y,X
26	BIKA	E,L,X	77	GAMA	L,Y,X	128	LAND	X	179	PPRO	X	230	TRIL	E,X
27	BIPI	L	78	GDST	X	129	LAPD	X	180	PRAS	B,L,X	231	TRIO	E,X
28	BIPP	X	79	GDYR	X	130	LCGP	L,Y,X	181	PSAB	L	232	TRJA	L
29	BKSL	X	80	GGRP	X	131	LCKM	X	182	PSKT	X	233	TRUE	X
30	BKSW	X	81	GIAA	E,X	132	LEAD	L	183	PTDU	X	234	UNIT	L,Y,X
31	BLTA	X	82	GLOB	E,X	133	LIFE	X	184	PUDP	X	235	UNSP	E,X
32	BOSS	B,E,L,X	83	GMFI	E,X	134	LION	X	185	PURA	X	236	URBN	L
33	BPII	X	84	GMDT	X	135	LMAS	E,D,L,Y,X	186	PURE	A,L,Y,X	237	VIVA	M,E,L,X
34	BSBK	X	85	GOLL	B,L,Y,X	136	LMPJ	X	187	RBMS	X	238	WICO	X
35	BSWD	X	86	GOTO	K	137	LMSH	X	188	REAL	X	239	WINR	L,X
36	BTEK	X	87	HADE	X	138	MABA	D,L,Y,X	189	RIMO	L,Y,X	240	WMPP	L,X
37	BTCL	E,L,X	88	HDIT	X	139	MAGP	L,Y,X	190	ROCK	X	241	WUUU	L,X
38	BUKA	I	89	HDTX	E,X	140	MAMI	B,L,Y,X	191	RODA	X	242	WOWS	X
39	CANI	E,X	90	HKMU	B,E,D,L,X	141	MAMI	B,L,Y,X	192	RONY	L	243	WSBP	E,X
40	CBMF	L,X	91	HOME	A,L,Y,X	142	MASA	X	193	RSKG	X	244	WSKT	M,X
41	CBRE	X	92	HOPE	X	143	MDIA	M,L,X	194	SAFE	E,X	245	YELO	L,X
42	CENT	E,X	93	HOTL	M,L,Y,X	144	MDRN	E,X	195	SBAT	M,L,S,X	246	YPAS	X
43	CITA	X	94	HRME	X	145	MFMJ	X	196	SCNP	X	247	YULE	X
44	CLAY	X	95	IBFN	E,X	146	MGNA	X	197	SCPI	X	248	ZATA	X
45	CMNP	L	96	IBOS	L	147	MINA	X	198	SDMU	X	249	ZBRA	L
46	CMPP	E,L,X	97	IBST	X	148	MIRA	X	199	SIMA	E,L,Y,X	250	ZINC	X
47	CNKO	E,X	98	IFSH	X	149	MKNT	E,L,X	200	SINI	E,L,X	251	ZONE	L
48	CNTB	E,X	99	IJKP	L,X	150	MRAT	L						
49	CNTX	E,X	100	IKAI	X	151	MTFN	E,L,X						
50	COAL	L	101	INAF	M,E,L,X	152	MTPS	X						
51	COWL	B,E,D,L,Y,X	102	INCF	X	153	MTRA	E,D,L,Y,X						

Keterangan

A	Adanya Opini Tidak Wajar (Adverse) dari Akuntan Publik
B	Adanya permohonan Pernyataan Pailit
C	Kejadian perkara hukum terhadap Perusahaan Tercatat, Anak Perusahaan Tercatat dan/atau anggota
D	Adanya Opini "Tidak Menyatakan Pendapat (Disclaimer)" dari Akuntan Publik
E	Laporan keuangan terakhir menunjukkan ekuitas negatif
F	Sanksi Administratif dan/atau Perintah Tertulis dari OJK yang dikenakan terhadap Perusahaan Tercatat karena pelanggaran peraturan di bidang Pasar Modal dengan kategori Pelanggaran Ringan
G	Sanksi Administratif dan/atau Perintah Tertulis dari OJK yang dikenakan terhadap Perusahaan Tercatat karena pelanggaran peraturan di bidang Pasar Modal dengan kategori Pelanggaran Sedang
I	Perusahaan Tercatat yang tidak menerapkan Saham Dengan Hak Suara Multipel dan tercatat di Papan Ekonomi Baru
K	Perusahaan Tercatat yang menerapkan Saham Dengan Hak Suara Multipel dan tercatat di Papan Ekonomi Baru
L	Perusahaan Tercatat belum menyampaikan laporan keuangan
M	Adanya permohonan Penundaan Kewajiban Pembayaran Utang (PKPU)
N	Perusahaan Tercatat merupakan Emiten yang menerapkan Saham Dengan Hak Suara Multipel
Q	Pembatasan kegiatan usaha Perusahaan Tercatat dan/atau Anak Perusahaan Tercatat oleh regulator
S	Sanksi Administratif dan/atau Perintah Tertulis dari OJK yang dikenakan terhadap Perusahaan Tercatat karena pelanggaran peraturan di bidang Pasar Modal dengan kategori Pelanggaran Berat
V	Efek Bersifat Ekuitas Dalam Pemantauan Khusus
X	Perusahaan Tercatat yang belum menyelenggarakan Rapat Umum Pemegang Saham Tahunan (RUPST) sampai dengan 6 (enam) bulan setelah tahun buku berakhir

Sumber : idx.co.id

Catatan :

Notasi Khusus ini berupa simbol khusus dalam bentuk huruf yang memiliki pengertian berbeda-beda dan diberikan secara beragam kepada masing-masing emiten. Namun, notasi ini tidak bersifat permanen, dan dapat dihapus oleh bursa jika masalah yang dihadapi emiten sudah selesai atau jika kondisi emiten sudah membaik.

DISCLAIMER

The Information contained here was gathered from sources deemed reliable, however, no claim is made by **PT ANUGERAH SEKURITAS INDONESIA** as to its accuracy or content. This does not contain specific recommendations to **BUY or SELL** at particular price or times, nor should any of the example presented be deemed as . There is a risk of loss in trading stocks and you should carefully consider your financial position before making any trades. Stocks trading carries significant risk and you can lose some, all or even more than you investment.

Research Division

Rio

ryo@anugerahsekuritas.co.id

rioanalyst1@gmail.com

PT. Anugerah Sekuritas Indonesia

Head Office

Komp. Ruko Cempaka Mas Blok M no. 1-3

Jl. Letjen Suprpto - Cempaka Putih

Jakarta 10640 - Indonesia

Ph. +62.21.42800433 // Fax. +62.21.42800432

E-mail : anugerah@indo.net.id

Surabaya

Raya Darmo Square

Business Centre Building Kav. R - 7

Jl. Raya Darmo no. 54 - 56

Surabaya 60264

Ph. +62.31.5610187 Fax. +62.31.5610185

Yogyakarta

Jl. Bung Tarjo No.32

Yogyakarta 55225

Ph. +62.274.553807 Fax. +62.274.555833
